Fahrzeug - Exposé

Fahrzeug Nr.: 36

Audi A6 Avant 2,0 TDI qu. *Navi*Matrix*AHK*Head*360°*

Details



Preis

29.750,00 €

19% MwSt.

Typ	Pkw
Erstzulassung	07/2022
Kilometerstand	88.068 km
Leistung	150 kW / 204 PS
Kraftstoff	Diesel
Umweltplakette	4 (Grün)
Emissionsklasse	Euro6d-TEMP
Anzahl Sitze	5
Anzahl Türen	4/5
Getriebe	Automatik
Hersteller Farbe	Firmamentblau
Innenbereich	Alcantara

Ausstattung

- Metallic
- Elektr. Fensterheber
- ABS
- Scheckheftgepflegt
- Garantie
- Elektr. Seitenspiegel
- Head-Up Display
- Isofix
- Start/Stopp-Automatik
- Notbremsassistent
- Armlehne
- Lordosenstütze
- Reifendruckkontrolle
- Touchscreen
- Leichtmetallfelgen
- Elektr. Wegfahrsperre
- ESP
- Sitzheizung
- Regensensor
- Bluetooth
- Freisprecheinrichtung
- Lichtsensor
- Dachreling
- Schlüssellose Zentralverriegelung
- Elektr. Heckklappe
- Müdigkeitswarner
- Schaltwippen
- USB
- Zentralverriegelung
- Servolenkung
- Navigationssystem
- Partikelfilter
- Sportsitze
- Bordcomputer
- Multifunktionslenkrad
- Traktionskontrolle
- Spurhalteassistent
- Totwinkel-Assistent
- Lederlenkrad
- Notrufsystem
- Sprachsteuerung
- Verkehrszeichenerkennung

Kontakt

Autohaus Brandt GmbH
Heisfelder Straße 170
26789 Leer

Tel.: 0491 - 97 690 690
E-Mail: info@auto-brandt.de

Audi A6 Avant 2,0 TDI qu. *Navi*Matrix*AHK*Head*360°*

- Sommerreifen
- Ambiente-Beleuchtung
- Gepäckraumabtrennung
- Fernlichtassistent
- Elektr. Seitenspiegel anklappbar
- Kamera
- Abstandstempomat
- LED-Tagfahrlicht
- Anhängerkupplung schwenkbar
- Scheinwerferreinigung
- Volldigitales Kombiinstrument
- Geschwindigkeitsbegrenzer
- Anhängerrangierassistent
- Parksensoren vorne
- Selbstlenkende Systeme
- Tuner/Radio
- LED-Scheinwerfer
- Abstandswarner
- Innenspiegel autom. abblendend
- HU neu
- Abgedunkelte Scheiben
- Parksensoren hinten
- 4-Zonen-Klimaautomatik
- Radio DAB
- Kurvenlicht

Fahrzeugbeschreibung

- **Deutsches Fahrzeug aus 1.Hand**
Scheckheftgepflegt bei AUDI
Audi A6 40 Avant Sport quattro 2.0 TDI S tronic
Allradantrieb quattro
Mild-Hybrid
KFZ-Steuer jährlich ca. 316,00 €
- i**ncl. 12 Monate RealGarant Garantie** gemäß Garantiebedingungen (**Komplettgarantie**) für Privatkunden
EURO 6d-TEMP Abgasnorn

- **Audi virtual cockpit plus**
Head-up Display

- **Anhängevorrichtung schwenkbar, mit elektrischer Entriegelung**
Anhängelast gebremst 2000 KG

- **MMI Navigation plus mit MMI touch response 10,1-Zoll-Farbdisplay**
- MMI Radio plus
Sprachbedienung
Digitaler Radioempfang (DAB)
USB-Anschluss
Bluetooth-Schnittstelle (Freisprechen und Audiostreaming)
3-Speichen Lederlenkrad mit Multifunktion und Schaltwippen

Kontakt

Autohaus Brandt GmbH
Heisfelder Straße 170
26789 Leer

Tel.: 0491 - 97 690 690
E-Mail: info@auto-brandt.de

Audi A6 Avant 2,0 TDI qu. *Navi*Matrix*AHK*Head*360°*

- **Adaptiver Fahrassistent**
Adaptiver Geschwindigkeitsassistent - Automatische Distanzregelung
Spurverlassenswarnung
Spurwechselwarnung
Kreuzungsassistent
Fernlichtassistent dynamsich
Ausstiegswarnung
Querverkehrassistent hinten
Audi pre sense 360°
Ausweichassistent
Abbiegeassistent
Notfallassistent
kamerabasierte Verkehrszeichenerkennung
Audi drive select

- **Matrix-LED-Scheinwerfer und Scheinwerfer-Reinigungsanlage**
LED-Heckleuchten mit dynamischem Blinklicht
Komfortschlüssel - Keyless
Außenspiegel elektrisch einstell-, beheiz- und anklappbar, beidseitig automatisch abblendend
Komfortklimaautomatik 4-Zonen
Privacy-Verglasung (Scheiben hinten abgedunkelt)
Akustikverglasung für die Seitenscheiben
Gepäckraumklappe, elektrisch öffnend und schließend, sensorgesteuert
Leichtmetallräder 5-Arm-Design 8 J x 18 mit Reifen 225/55 R 18
Einparkhilfe plus akustische und optische Einparkhilfe vorn und hinten
Remote-Parkassistent plus
Rückfahrkamera
Umgebungskameras 360 °
Pakete: Assistenzpaket plus (Tour + Stadt + Parken) - Ambiente-Lichtpaket - Glanz - Businesspaket - Ablagepaket
Innenspiegel automatisch abblendend, rahmenlos
Fahrerinformationssystem mit Farbdisplay
beheizbare Scheibenwaschdüsen
Frontscheibe in Wärmeschutzverglasung
Getriebe: S tronic 7-Gang
Adaptive Scheibenwischer mit integrierten Waschdüsen
Progressivlenkung
Start-Stop-System

- **Dekoreinlagen Aluminium Fragment**

Kontakt

Autohaus Brandt GmbH
Heisfelder Straße 170
26789 Leer

Tel.: 0491 - 97 690 690
E-Mail: info@auto-brandt.de

Audi A6 Avant 2,0 TDI qu. *Navi*Matrix*AHK*Head*360°*

Einstiegsleisten mit Aluminiumeinlegern vorne und hinten
Dachreling in Aluminium
Bedientasten schwarz glänzend mit haptischem Feedback und Aluminiumoptik Interieur

---

- **Sportsitze**
Sitzbezüge in Mikrofaser Dinamica/Leder-Kombination
Sitzheizung vorn
4-Wege-Lendenwirbelstütze elektrisch
Kindersitzbefestigung ISOFIX hinten und für den Beifahrersitz
Mittelarmlehne vorn
Rücksitzlehne teilbar im Verhältnis 40:20:40 oder vollständig umklappbar
Komfortmittelarmlehne vorn

- **Gerne machen wir Ihnen auch ein individuelles Finanzierungsangebot. Achtung! Kreditaufnahme kostet Geld.**
Inzahlungnahme bei uns kein Problem!
Trotz sorgfälltiger Kontrolle sind Eingabefehler und Irrtümer möglich!
Die Fahrzeugbeschreibung dient lediglich der allgemeinen Identifizierung des Fahrzeuges und stellt keinen Vertragsbestandteil im rechtlichen Sinne dar.

Fahrzeugbilder







Kontakt

Autohaus Brandt GmbH
Heisfelder Straße 170
26789 Leer

Tel.: 0491 - 97 690 690
E-Mail: info@auto-brandt.de

Audi A6 Avant 2,0 TDI qu. *Navi*Matrix*AHK*Head*360°*





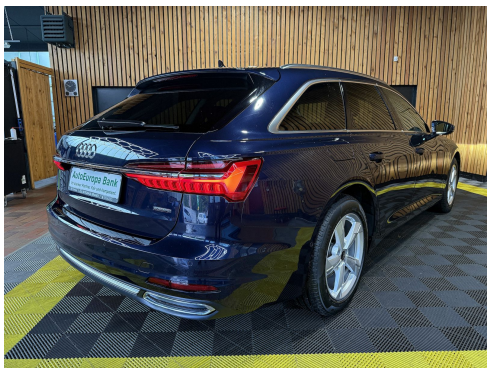






Kontakt

Autohaus Brandt GmbH
Heisfelder Straße 170
26789 Leer

Tel.: 0491 - 97 690 690
E-Mail: info@auto-brandt.de

Audi A6 Avant 2,0 TDI qu. *Navi*Matrix*AHK*Head*360°*











Kontakt

Autohaus Brandt GmbH
Heisfelder Straße 170
26789 Leer

Tel.: 0491 - 97 690 690
E-Mail: info@auto-brandt.de

Audi A6 Avant 2,0 TDI qu. *Navi*Matrix*AHK*Head*360°*















Kontakt

Autohaus Brandt GmbH
Heisfelder Straße 170
26789 Leer

Tel.: 0491 - 97 690 690
E-Mail: info@auto-brandt.de

Audi A6 Avant 2,0 TDI qu. *Navi*Matrix*AHK*Head*360°*

Verbrauch & Umwelt

Kraftstoffverbrauch (kombiniert): 5,8 l/100km
CO2-Emissionen (kombiniert): 152.0 g/km
CO2-Klasse: E

CO2 - Klasse kombiniert

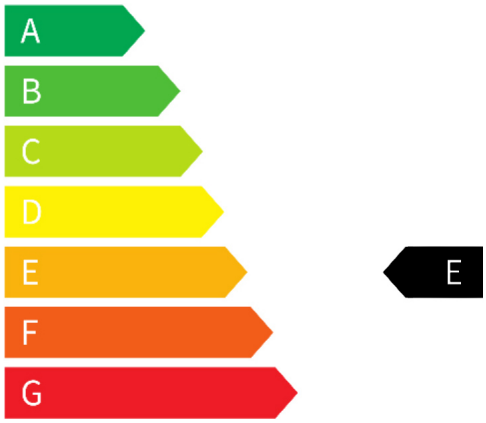

Kontakt

Autohaus Brandt GmbH
Heisfelder Straße 170
26789 Leer

Tel.: 0491 - 97 690 690
E-Mail: info@auto-brandt.de